

*SOBREESTIMACIÓN DE LAS
ENTREGAS A CUENTA EN 2009:
IMPACTO SOBRE LOS FONDOS
DEL SFA*

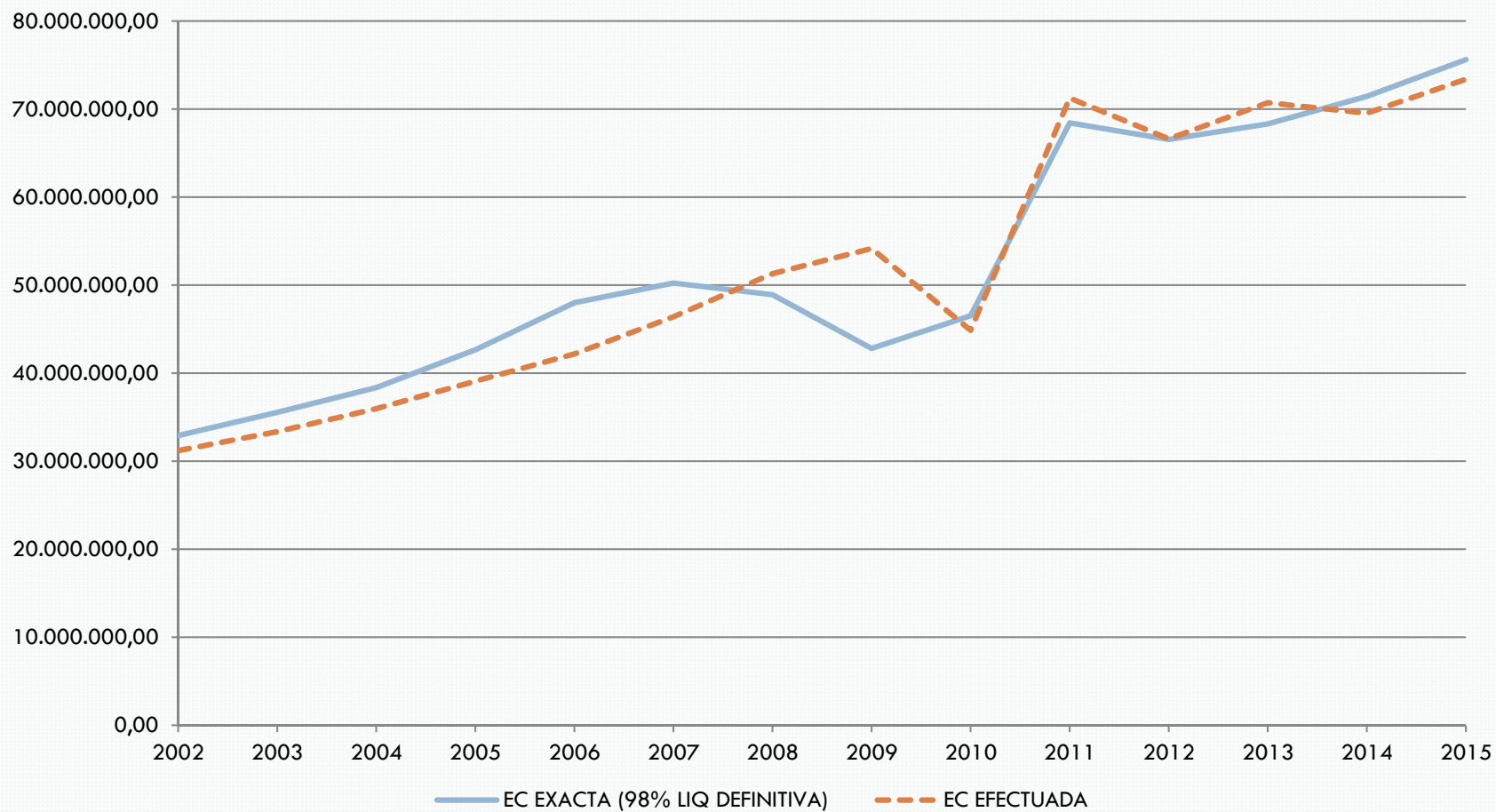

ENTREGAS A CUENTA



ENTREGAS A CUENTA

- Las Comunidades Autónomas participarán en la recaudación líquida que se obtenga en cada ejercicio, mediante la determinación de una entrega a cuenta del rendimiento definitivo de : IRPF, IVA, e IIEE.
- También de la Transferencia positiva o negativa del Fondo de Garantía que les corresponda en cada ejercicio y del Fondo de Suficiencia Global

ENTREGAS A CUENTA - CALCULO

- Para la determinación del importe de las entregas a cuenta se utilizan las **previsiones existentes** a la fecha de elaboración por el Gobierno del anteproyecto de Ley de presupuestos generales del Estado del ejercicio que corresponda.

- Qué porcentaje?
 - En el caso de IRPF, IVA, e IIEE , el 98% de la previsión de ingresos.
 - En el caso del Fondo de Suficiencia, el 98% de la previsión de ingresos
 - En el caso del Fondo de Garantía el 100% de la diferencia entre la previsión de la participación de cada región en el Fondo y la previsión del importe del 75% de sus ingresos tributarios en términos normativos.

EVOLUCION DINAMICA

- La evolución del ITE determina la evolución de la aportación del Estado, constituida por los recursos no tributarios del FGSPF, del FSG y de los Fondos de Convergencia.

- El ITE de un año está constituido por la recaudación estatal en el ejercicio, excluidos los recursos tributarios cedidos a las Comunidades Autónomas, por
 - IRPF,
 - IVA,
 - Impuestos Especiales de Fabricación sobre la Cerveza, sobre el Vino y Bebidas Fermentadas, sobre Productos Intermedios, sobre Alcohol y Bebidas Derivadas, sobre Hidrocarburos y sobre las Labores del Tabaco.

EVOLUCION DINAMICA

Los recursos tributarios cedidos incluyen:

- Entregas a cuenta del año n y ,
- liquidación definitiva del año $n-2$,

Siempre en términos de caja.

En el supuesto de que se produzcan aplazamientos o fraccionamientos de las liquidaciones, la imputación en el año corriente se realizará conforme se ingresen o paguen las mismas bien en efectivo o mediante compensación.

ITE AÑO 2009

- Se produjo un importante error de estimación de recaudación de los impuestos cedidos.
- En su conjunto fueron un 26,55% superiores a lo que debían haber sido si hubiera acertado con la previsión:

$$EC_{2009} = 1,2655 \times (EC_{2009} + Liquidación_{2009}) \times 98\%$$

- Esto hizo que el ITE de 2009 fuera muy inferior al que debía haber sido de haber estimado correctamente la recaudación.

ENTREGA A CUENTA Y LIQUIDACION 2009					
	Entregas a cuenta	Liquidación 2009	Total	Real x 98%	Entregas a cuenta - Real X 98%
IRPF	28.361.434,47	-3.653.718,83	24.707.715,64	24.213.561,33	-4.147.873,14
IVA	18.289.789,00	-6.541.468,36	11.748.320,64	11.513.354,23	-6.776.434,77
I. sobre el Alcohol y Bebidas Derivadas	373.575,99	-52.609,01	320.966,98	314.547,64	-59.028,35
I. sobre Productos Intermedios	8.232,02	-951,49	7.280,53	7.134,92	-1.097,10
I. sobre la Cerveza	114.464,00	-3.801,14	110.662,86	108.449,60	-6.014,40
I. sobre las Labores Tabaco	2.921.184,02	-68.781,40	2.852.402,62	2.795.354,57	-125.829,45
I. sobre Hidrocarburos	4.110.512,00	-169.998,50	3.940.513,50	3.861.703,23	-248.808,77
	54.179.191,50	-10.491.328,73	43.687.862,77	42.814.105,51	-11.365.085,99

ITE 2009

ITEn DEFINITIVO 2009

Conceptos	Miles de euros			
	Recaudación estatal real 2009 previa al pago a las CC.AA.	Entregas a cuenta 2009 efectuadas	Liquidación definitiva 2007 pagada	Recaudación estatal excluida la participación de CC.AA.
	(1)	(2)	(3)	(4)=(1)-(2)-(3)
Impuesto sobre la Renta de las Personas Físicas	63.856.913,11	28.361.434,47	4.738.430,95	30.757.047,69
Impuesto sobre el Valor Añadido	33.566.630,40	18.289.789,00	-315.850,80	15.592.692,20
Sobre el Alcohol y Bebidas Derivadas	802.417,46	373.575,99	-24.805,72	453.647,19
Sobre Productos Intermedios	18.201,32	8.232,02	101,33	9.867,97
Sobre la Cerveza	276.657,16	114.464,00	7.134,77	155.058,39
Sobre las Labores del Tabaco	7.131.006,54	2.921.184,02	303.163,10	3.906.659,42
Sobre Hidrocarburos	9.851.283,75	4.110.512,00	134.309,91	5.606.461,84
Sobre el Vino y Bebidas Fermentadas		-		-
Total ITEn 2009	115.503.109,73	54.179.191,50	4.842.483,54	56.481.434,69

SI LA ENTREGA A CUENTA HUBIERA SIDO CORRECTA

ITEn DEFINITIVO 2009

Miles de euros

Conceptos	Recaudación estatal real 2009 previa al pago a las CC.AA.	Entregas a cuenta 2009 SIN ERROR DE PREVISION	Liquidación definitiva 2007 pagada	Recaudación estatal excluida la participacion de CC.AA.
	(1)	(2)	(3)	(4)=(1)-(2)-(3)
Impuesto sobre la Renta de las Personas Físicas	63.856.913,11	24.213.561,33	4.738.430,95	34.904.920,83
Impuesto sobre el Valor Añadido	33.566.630,40	11.513.354,23	-315.850,80	22.369.126,97
Impuestos Especiales:	18.079.566,23	7.087.189,96	419.903,39	10.572.472,88
- Sobre el Alcohol y Bebidas Derivadas	802.417,46	314.547,64	-24.805,72	512.675,54
- Sobre Productos Intermedios	18.201,32	7.134,92	101,33	10.965,07
- Sobre la Cerveza	276.657,16	108.449,60	7.134,77	161.072,79
- Sobre las Labores del Tabaco	7.131.006,54	2.795.354,57	303.163,10	4.032.488,87
- Sobre Hidrocarburos	9.851.283,75	3.861.703,23	134.309,91	5.855.270,61
Total ITEn 2009	115.503.109,73	42.814.105,51	4.842.483,54	67.846.520,68

ITE AÑO 2009

- Recaudación tributaria afectada por **cambios normativos y en procesos de gestión.**

	2009				TOTAL
	IRPF	SOC	IVA	IIEE	
<u>CAMBIOS NORMATIVOS</u>	<u>2.645</u>	<u>-1.600</u>	<u>5.600</u>	<u>-850</u>	<u>5.795</u>
Rebaja 400 euros	1.650				1.650
· Retenciones trabajo	800				800
· Pagos fraccionados	130				130
· Cuota diferencial	720				720
Anticipo deducción vivienda ret trabajo	500				500
Deducciones cuota diferencial neta IRPF	495				495
· Deducción alquiler vivienda habitual	350				350
· Ampliación plazo ctas. ahorro-vivienda	32				32
· Ampliación plazo reinversión vivienda	113				113
Cuota diferencial neta Sociedades		-1.600			-1.600
· Libertad opción pago frac 18% cuota		-2.600			-2.600
· Cuota diferencial (2ª fase reforma)		1.000			1.000
Extensión devolución mensual IVA			5.600		5.600
Subida de tipos Impuestos Especiales				-850	-850
<u>CAMBIOS PROCESOS DE GESTIÓN</u>	<u>400</u>		<u>950</u>		<u>1.350</u>
Impacto diferencial aplazamientos	400		950		1.350
· IVA			950		950
· Retenciones trabajo	400				400
<u>TOTAL CAMBIOS NORMATIVOS+GESTIÓN</u>	<u>3.045</u>	<u>-1.600</u>	<u>6.550</u>	<u>-850</u>	<u>7.145</u>

ITE AÑO 2009

- IRPF: Deducción 400 euros para los perceptores de rentas del trabajo y de actividades económicas introducida en el Real Decreto-ley 2/2008. Es atribuible únicamente al Estado. En 2010 se elimina parcialmente.
 - Impacto en 2008: 4.100 millones de euros.
 - Impacto en 2009: 1.650 millones de euros.

- IRPF: Nueva deducción alquiler vivienda habitual, con un impacto de 350 millones. 100% Estado.

- IVA: impacto recaudatorio de la extensión del derecho a solicitar devolución mensual, estimado de 5.600 millones. Con el sistema anterior se solicitarían en enero de 2010 y se devolverían a lo largo de ese año.

- IVA: 950 millones de euros el impacto recaudatorio cambios normativos que favorece el aplazamiento de deudas tributarias Orden EHA/1030/2009, de 23 de abril, que eleva de 6.000 a 18.000 euros el mínimo exento de la obligación de aportar garantía en solicitudes de aplazamiento

- IIEE: Incremento de tipos en hidrocarburos y tabaco que han elevado en 850 millones los ingresos de 2009

IMPACTO EN 2010 CAMBIOS NORMATIVOS 2009

- En el **IRPF** destaca la eliminación de la deducción de hasta 400 euros para los perceptores de rentas del trabajo y de actividades económicas, introducida en 2008. Impacto recaudatorio en 2010 y 2011.
- **IVA:** En 2008 el 60% de las solicitudes de devolución por IVA eran anuales, es decir, se solicitaban en la última declaración del año y se hacían efectivas a lo largo del año siguiente. En 2009, con la universalización de la devolución mensual, sólo el 30% de las solicitudes se dejaron para final de año y el 70% de las solicitudes se presentaron mensualmente haciéndose efectivas al mes siguiente.
- Este cambio normativo no afectó al IVA devengado pero provocó una reducción de la recaudación en 2009, que se tradujo en una tasa anual del -30,1% en ese año y un crecimiento del 46,2% en la caja de 2010.

ITE AÑO 2009

□ Impacto en las entregas a cuenta:

MEDIDAS ESTATALES DE ESTIMULO FISCAL (miles €)			
	IMPORTE TOTAL	REDUCCION INGRESOS ESTADO (% LEY 21/2001)	REDUCCION ENTREGAS A CUENTA
A) CAMBIOS NORMATIVOS			
IRPF: DEDUCCION 400 EUROS (Real Decreto Ley 2/2008)	-5.750.000,00	-5.750.000,00	
IRPF: Anticipo deducción vivienda en retenciones el trabajo (Real Decreto 1975/2008) (1)	-500.000,00		
IRPF: Ampliaciones de plazo en cuentas de ahorro y reinversión en vivienda (Real Decreto 1975/2008) (1)	-145.000,00		
IRPF: Nueva deducción por alquiler vivienda habitual (Ley 51-2007) (1)	-350.000,00	-350.000,00	
IVA: Agilización devoluciones (2008+2009) (Ley 4/2008)	-5.600.000,00	-5.600.000,00	-1.920.800,00
Subida tipos IIEE junio 2009 (R.D.L. 8/2009)	850.000,00	850.000,00	333.200,00
A) CAMBIOS PROCESO DE GESTION (Orden EHA/1030/2009)			
IRPF Aumento concesion aplazamientos (1)	-400.000,00		
IVA: Aumento concesion aplazamientos	-950.000,00	-950.000,00	-325.850,00
	-12.845.000,00	-11.800.000,00	-1.913.450,00
(1) Medidas en IRPF no consideradas por no poder imputar el impacto de las medidas a cada Comunidad Autónoma			

ITE AÑO 2009

ITE DEFINITIVO 2009 - SIN ERRORES EC Y SIN MEDIDAS FISCALES

(miles €)

	Recaudación estatal real 2009 previa al pago a las CC.AA.	Entregas a cuenta 2009 SIN ERROR DE PREVISION Y MED. FISCAL	Liquidación definitiva 2007 pagada	Recaudación estatal excluida la participación de CC.AA.
	(1)	(2)	(3)	(4)=(1)-(2)-(3)
Impuesto sobre la Renta de las Personas Físicas	69.956.913,11	24.213.561,33	4.738.430,95	41.004.920,83
Impuesto sobre el Valor Añadido	40.116.630,40	13.760.004,23	-315.850,80	26.672.476,97
Impuestos Especiales:	17.229.566,23	6.753.989,96	419.903,39	10.055.672,88
- Sobre el Alcohol y Bebidas Derivadas	802.417,46	314.547,64	-24.805,72	512.675,54
- Sobre Productos Intermedios	18.201,32	7.134,92	101,33	10.965,07
- Sobre la Cerveza	276.657,16	108.449,60	7.134,77	161.072,79
- Sobre las Labores del Tabaco	7.131.006,54	2.795.354,57	303.163,10	4.032.488,87
- Sobre Hidrocarburos	9.851.283,75	3.861.703,23	134.309,91	5.855.270,61
Total ITE 2009	127.303.109,74	44.727.555,51	4.842.483,54	77.733.070,69

ITE AÑO 2010

- Revertimos las medidas fiscales consideradas en el ITE 2009:
 - IRPF: Incrementamos la recaudación 1.860.000 millones. (3.890.000 ya recogidos en la recaudación)
 - IVA: Devolvemos a 2010 el adelanto de las devoluciones y aplazamientos producidos en 2009.

ITE AÑO 2010

ITE DEFINITIVO 2010 - SIN MEDIDAS FISCALES 2009

(Miles €)

	Recaudación estatal real 2010 previa al pago a las CC.AA.	Entregas a cuenta efectuadas en 2010	Liquidación definitiva 2008 pagada	Recaudación estatal excluida la participacion de CC.AA.
	(1)	(2)	(3)	(4)=(1)-(2)-(3)
Impuesto sobre la Renta de las Personas Físicas	68.837.062,62	24.355.214,99	2.460.459,24	42.021.388,39
Impuesto sobre el Valor Añadido	42.536.374,82	10.420.682,99	-2.459.884,71	34.575.576,54
Impuestos Especiales:	18.442.647,90	7.854.111,99	-32.323,81	10.620.859,72
- Sobre el Alcohol y Bebidas Derivadas	809.961,18	315.559,99	-41.790,01	536.191,20
- Sobre Productos Intermedios	18.041,00	7.056,01	-1.110,85	12.095,84
- Sobre la Cerveza	278.754,62	103.096,00	-3.603,99	179.262,61
- Sobre las Labores del Tabaco	7.422.968,64	3.327.688,00	205.810,90	3.889.469,74
- Sobre Hidrocarburos	9.912.922,46	4.100.711,99	-191.629,86	6.003.840,33
Total ITE 2009	129.816.085,33	42.630.009,97	-31.749,28	87.217.824,64

¿Tienen incidencia estas circunstancias en los recursos del sistema?

- La evolución de la aportación del Estado se calcula para cada ejercicio aplicando al importe del año base 2007 el índice de evolución de los Ingresos Tributarios del Estado (ITE) entre el año base y el año correspondiente
- Por tanto, los errores de estimación de las entregas a cuenta se compensarían en las liquidaciones, en el año $n+2$ y la evolución, por su referencia al año base 2007, también quedaría compensada.
- Situación particular del cálculo del Fondo de Suficiencia Global de 2009 (referencia al Statu quo y su determinación en el año 2009. Recursos del modelo ley 21/2001: Fondo suficiencia evolución del ITE 1999-2009)

EL FONDO DE SUFICIENCIA GLOBAL

- El Fondo de Suficiencia Global tiene la consideración de mecanismo de cierre del Sistema de Financiación, y como tal se fija en el año 2009.
- Con carácter general, según establece el artículo 20 de la Ley 22/2009, el Fondo de Suficiencia Global de cada ejercicio es el resultado de actualizar el valor en el año base del Fondo de Suficiencia Global correspondiente a ese ejercicio por la variación del ITE aplicable.
- En el año 2010, según artículo 10.3, con la incorporación de los recursos adicionales, se determinará el Fondo de Suficiencia Global para cada Comunidad Autónoma para el año 2010, regularizándose definitivamente el correspondiente al año base.
- Para ello se parte de las necesidades globales de financiación de cada C. A. en el año 2010. Se comparan dichas necesidades globales de financiación con la suma de la capacidad tributaria y de la transferencia del FGSPF de cada C.A. en sus valores del año 2010. Por diferencia se obtiene el Fondo de Suficiencia Global de la Comunidad Autónoma en el año 2010. Se convierte a valores del año base.

FONDO DE SUFICIENCIA GLOBAL 2009

$$F.S.G_{2009} = Nec.globales\ financ_{2009} - C.Tributaria_{2009} - FGSPF_{2009}$$

$$F.S.G_{2009\ en\ año\ base} = F.S.G_{2009} / ITE_{2007/2009}$$

$$Nec.globales\ financ_{2009} = Statu\ Quo_{2009} + Recursos\ adicionales$$

$$Statu\ Quo_{2009} = IRPF + IVA + IIEE + F.SUFICIENCIA + \dots$$

$$F.SUFICIENCIA = F.Suficiencia\ 1999\ aplicable\ en\ 1 - 1 - 09 \times \Delta 1999/2009\ ITEn$$

1.1.3.- CÁLCULO DEL STATU QUO 2009 SEGÚN EL ARTÍCULO 5 DE LA LEY 22/2009

Miles de euros

Comunidad Autónoma/ Ciudad	IRPF	IVA	IIEE	Fondo de Suficiencia	Recursos definitivos que se liquidarían para 2009 según Ley 21/2001	Garantía de financiación de los servicios de asistencia sanitaria	Impuesto sobre Transmisiones Patrimoniales y Actos jurídicos documentados	Impuesto sobre Sucesiones y Donaciones	Tributos sobre el Juego	Ingresos por tasas afectas a los servicios transferidos	Compensación estatal por la supresión del gravamen del Impuesto sobre el Patrimonio	Ingresos por recaudación del Impuesto sobre Ventas Minoristas de Determinados Hidrocarburos	Ingresos por recaudación del Impuesto Especial sobre Determinados Medios de Transporte	Coste de los servicios transferidos cuyo importe no se haya incluido en la columna (a)	Dotación complementaria para la financiación de la asistencia sanitaria y compensación de insularidad	Financiación por los servicios traspasados por el ISM	Total Statu Quo 2009
	(a1)	(a2)	(a3)	(a4)	(a)	(b)	(c1)	(c2)	(c3)	(d)	(e)	(f1)	(f2)	(g)	(h)	(i)	(j)=(a)+(b)+...+(i)
Cataluña	5.495.000,32	2.273.725,22	1.603.708,52	1.745.637,32	11.118.069,38	74.982,41	1.160.461,85	284.387,85	498.388,81	81.210,43	537.033,12	139.421,74	142.877,64	1.084.000,00	103.338,60	2.770,47	15.214.740,10
Galicia	1.318.202,88	727.850,57	574.864,85	2.288.542,97	4.908.351,25	45.412,47	288.945,95	79.212,81	120.903,77	44.568,66	81.512,97	57.351,50	43.584,62	0,00	41.969,10	38.293,64	5.728.107,75
Andalucía	3.170.969,84	2.049.166,40	1.517.346,85	5.708.726,50	12.444.209,49	109.756,81	1.095.103,45	182.564,05	309.581,68	197.855,31	162.421,42	141.181,87	101.913,17	50.089,99	109.550,40	0,00	14.904.227,84
Principado de Asturias	654.930,89	303.908,79	233.454,74	695.581,76	1.887.856,98	18.813,41	108.402,20	54.638,54	59.914,25	24.140,61	43.014,27	19.840,79	17.322,09	23.241,20	16.549,20	0,00	2.273.533,55
Cantabria	346.921,23	174.398,07	133.063,35	450.208,27	1.104.588,92	9.232,59	150.884,80	36.732,97	16.980,97	8.801,49	42.716,76	13.005,76	9.733,68	271,00	8.399,40	0,00	1.401.128,34
La Rioja	186.520,83	89.474,86	64.473,27	238.441,96	576.910,92	4.825,75	49.738,80	13.426,92	13.772,59	3.110,74	25.039,96	7.436,26	5.000,45	0,00	4.475,70	0,00	703.737,89
Región de Murcia	583.253,50	351.740,02	316.141,94	702.849,14	1.953.984,81	13.538,43	239.955,85	20.847,94	44.103,08	10.735,70	41.354,61	32.427,23	16.977,31	20,60	18.773,10	0,00	2.392.718,45
C. Valenciana	2.378.185,74	1.357.152,49	1.008.881,80	1.841.290,48	6.383.460,51	53.394,55	824.976,00	176.589,89	356.177,28	42.384,02	215.925,49	89.286,13	71.203,63	0,00	69.065,40	6.302,05	8.288.774,94
Aragón	857.081,10	388.780,24	324.816,68	721.938,14	2.262.616,16	17.985,17	211.049,90	66.080,55	100.739,82	20.068,45	74.182,12	35.417,71	18.654,52	0,00	19.163,10	0,00	2.855.957,50
Castilla-La Mancha	856.817,62	492.785,07	476.406,16	1.482.377,71	3.308.388,57	23.814,66	300.284,80	61.935,42	50.093,41	29.122,03	42.484,03	55.434,24	24.831,16	0,00	28.630,50	0,00	3.924.816,80
Canarias	841.575,76	0,00	72.944,81	2.004.938,36	2.919.458,93	27.634,75	220.637,05	54.921,41	109.817,18	23.868,94	46.516,76	0,00	0,00	0,00	57.897,80	5.922,45	3.486.475,27
Extremadura	375.551,67	242.825,10	230.397,68	1.208.704,29	2.057.478,74	19.078,87	102.840,65	33.782,10	27.228,25	17.737,76	11.109,33	25.164,91	12.063,70	0,00	15.766,50	0,00	2.322.230,82
Illes Balears	598.486,40	505.598,73	273.810,98	-143.701,42	1.233.994,99	12.878,58	234.282,95	38.717,86	45.522,11	12.131,40	58.577,75	19.814,99	21.430,61	0,00	41.049,20	0,00	1.718.400,14
Madrid	6.176.184,91	2.094.899,56	1.037.628,90	-114.802,42	9.193.908,96	28.297,66	1.199.707,00	298.522,57	281.072,21	103.141,53	632.398,80	89.081,85	218.857,50	0,00	82.020,60	0,00	12.106.808,88
Castilla y León	1.327.348,98	696.216,52	634.789,15	1.919.997,45	4.578.352,10	40.353,89	286.684,80	97.502,07	115.596,73	55.268,37	82.992,36	79.547,83	36.363,67	0,00	38.351,40	0,00	5.411.011,21
Total CC.AA.	25.167.031,25	11.748.320,64	8.500.595,80	20.546.710,53	65.962.658,22	500.000,00	6.453.945,45	1.499.842,96	2.117.890,13	673.734,44	2.097.279,73	804.192,82	740.213,75	1.157.622,79	655.000,00	51.288,61	82.713.668,89
Melilla	0,00	0,00	0,00	8.317,03	8.317,03	0,00	0,00	0,00	0,00	0,00	0,00	0,00	0,00	0,00	0,00	0,00	8.317,03
Ceuta	0,00	0,00	0,00	9.416,99	9.416,99	0,00	0,00	0,00	0,00	0,00	0,00	0,00	0,00	0,00	0,00	0,00	9.416,99
Total Ciudades	0,00	0,00	0,00	17.734,02	17.734,02	0,00	0,00	0,00	0,00	0,00	0,00	0,00	0,00	0,00	0,00	0,00	17.734,02
Total general	25.167.031,25	11.748.320,64	8.500.595,80	20.564.444,55	65.980.392,24	500.000,00	6.453.945,45	1.499.842,96	2.117.890,13	673.734,44	2.097.279,73	804.192,82	740.213,75	1.157.622,79	655.000,00	51.288,61	82.731.402,91

FONDO DE SUFICIENCIA 2009

Miles de euros

Comunidad
Autónoma/
Ciudad

Valor Fondo Suficien
1999 aplicable en 1-1
excluido Fondo IT

Valor definitivo
Fondo Suficiencia
2009

(2)=(1)*ITEn o ITEr

**Valor definitivo
Fondo Suficiencia
2009**

(2)=(1)*ITEn o ITEr

1.745.637,32
2.288.542,97
5.706.726,50
695.561,76
450.208,27
236.441,96
702.849,14
1.641.290,48
721.938,14
1.482.377,71
2.004.938,36
1.208.704,29
-143.701,42
-114.802,42
1.919.997,45
20.546.710,53

Incrementos 1999/2009 ITeN o ITeR

	1999	2009	Δ 1999/2009	Indice aplicable s/ art. 15.1 b) de la Ley 21/2001
ITeN	52.964.404,09	56.481.434,69	1,0664	
ITeR Illes Balears	1.042.027,95	1.882.924,00	1,8070	1,0664
ITeR Madrid	5.164.107,67	12.185.435,86	2,3596	1,0664

FONDO DE SUFICIENCIA 2009

Miles de euros

Comunidad Autónoma/ Ciudad	Valor Fondo Suficiencia 1999 aplicable en 1-1-09, excluido Fondo IT	Valor definitivo Fondo Suficiencia 2009
	(1)	(2)=(1)*ITEn o ITEr
Cataluña	1.636.944,22	1.745.637,32
Galicia	2.146.045,55	2.288.542,97
Andalucía	5.351.393,94	5.706.726,50
Principado de Asturias	652.252,21	695.561,76
Cantabria	422.175,80	450.208,27
La Rioja	221.719,77	236.441,96
Región de Murcia	659.085,84	702.849,14
C. Valenciana	1.539.094,60	1.641.290,48
Aragón	676.986,26	721.938,14
Castilla-La Mancha	1.390.076,63	1.482.377,71
Canarias	1.880.099,74	2.004.938,36
Extremadura	1.133.443,63	1.208.704,29
Illes Balears	-134.753,77	-143.701,42
Madrid	-107.654,18	-114.802,42
Castilla y León	1.800.447,72	1.919.997,45
Total CC.AA.	19.267.357,96	20.546.710,53
Melilla	7.799,16	8.317,03
Ceuta	8.830,64	9.416,99

1.3.- NECESIDADES GLOBALES DE FINANCIACIÓN DEL AÑO 2009

Miles de euros

Comunidad Autónoma / Ciudad	Total Statu Quo	Reparto de los recursos para el refuerzo del Estado del Bienestar	Recursos para CC.AA. con dispersión superior a la media	Recursos para CC.AA. con densidad inferior a la media	Recursos para políticas de normalización lingüística	Total recursos adicionales que se integran en el sistema en 2009	Necesidades Globales de Financiación 2009
	(1)= (j) Cuadro 1.1.3	(2)	(3)	(4)	(5)	(6)=(2)+(3)+(4)+(5)	(7)=(1)+(6)
Cataluña	15.214.740,10	951.399,58	0,00	0,00	97.957,56	1.049.357,14	16.264.097,24
Galicia	5.729.107,75	163.004,20	34.093,79	0,00	45.956,43	243.054,42	5.972.162,17
Andalucía	14.904.227,64	778.962,05	0,00	0,00	0,00	778.962,05	15.683.189,69
Principado de Asturias	2.273.533,55	46.396,98	7.864,75	0,00	0,00	54.261,73	2.327.795,29
Cantabria	1.401.128,34	54.157,82	1.052,33	0,00	0,00	55.210,15	1.456.338,49
La Rioja	703.737,89	42.875,18	0,00	2.073,69	0,00	44.948,87	748.686,76
Región de Murcia	2.392.718,45	211.455,96	0,00	0,00	0,00	211.455,96	2.604.174,41
C. Valenciana	8.288.774,94	717.237,29	0,00	0,00	61.642,56	778.879,85	9.067.654,79
Aragón	2.855.957,50	136.777,65	0,00	9.006,07	0,00	145.783,72	3.001.741,22
Castilla-La Mancha	3.924.816,60	245.155,03	0,00	13.986,25	0,00	259.141,28	4.183.957,88
Canarias	3.466.475,27	302.230,38	0,00	0,00	0,00	302.230,38	3.768.705,64
Extremadura	2.322.230,82	48.591,86	0,00	7.436,00	0,00	56.027,86	2.378.258,68
Illes Balears	1.718.400,14	173.418,91	0,00	0,00	31.297,08	204.715,99	1.923.116,14
Madrid	12.106.808,68	878.796,65	0,00	0,00	0,00	878.796,65	12.985.605,33
Castilla y León	5.411.011,21	149.540,45	6.989,13	17.497,99	0,00	174.027,56	5.585.038,77
Total CC.AA.	82.713.668,89	4.900.000,00	50.000,00	50.000,00	236.853,63	5.236.853,63	87.950.522,52
Melilla	8.317,03	6.550,00	0,00	0,00	0,00	6.550,00	14.867,03
Ceuta	9.416,99	9.150,00	0,00	0,00	0,00	9.150,00	18.566,99
Total Ciudades	17.734,02	15.700,00	0,00	0,00	0,00	15.700,00	33.434,02
Total general	82.731.402,91	4.915.700,00	50.000,00	50.000,00	236.853,63	5.252.553,63	87.983.956,54

2.11.1.- DETERMINACIÓN DEL FONDO DE SUFICIENCIA GLOBAL EN EL AÑO 2009

Miles de euros

Comunidad Autónoma/ Ciudad	Necesidades Globales de Financiación 2009	Capacidad Tributaria 2009	Transferencia del Fondo de Garantía 2009	Fondo de Suficiencia Global 2009	Fondo de Suficiencia Global 2009 valor año base
	(1)=(7) Cuadro 13	(2)=(7) Cuadro 2.10.3.1+ (4) Cuadro 2.10.3.2	(3)=(4) Cuadro 2.10.4	(4)=(1)-(2)-(3)	(5)=(4) / Incremento ITE 2007/2009 Cuadro 2.10.2.2.
Cataluña	16.264.097,24	15.672.639,50	-1.455.227,31	2.046.685,05	3.490.849,48
Galicia	5.972.162,17	4.342.099,98	880.601,61	749.460,57	1.278.288,54
Andalucía	15.683.189,69	11.645.015,53	2.659.014,15	1.379.160,01	2.352.311,12
Principado de Asturias	2.327.795,29	1.973.957,92	88.428,98	265.408,38	452.683,58
Cantabria	1.456.338,49	1.167.410,33	-55.714,21	344.642,37	587.825,98
La Rioja	748.686,76	577.042,01	21.555,66	150.089,10	255.993,68
Región de Murcia	2.604.174,41	2.146.073,99	365.363,65	92.736,77	158.172,90
C. Valenciana	9.067.654,79	8.308.737,90	739.427,70	19.489,20	33.241,01
Aragón	3.001.741,22	2.680.403,38	-37.110,51	358.448,35	611.373,61
Castilla-La Mancha	4.183.957,88	3.120.427,22	724.008,93	339.521,73	579.092,15
Canarias	3.768.705,64	1.712.326,07	1.752.613,99	303.765,58	518.106,06
Extremadura	2.378.258,68	1.430.744,00	556.138,29	391.376,39	667.536,05
Illes Balears	1.923.116,14	2.341.634,13	-230.154,58	-188.363,42	-321.274,80
Madrid	12.985.605,33	15.416.043,39	-3.180.398,76	749.960,70	1.279.141,56
Castilla y León	5.585.038,77	4.462.342,12	486.978,91	635.717,75	1.084.287,48
Total CC.AA.	87.950.522,52	76.996.897,49	3.315.526,50	7.638.098,53	13.027.628,40

2.10.2.2.- INCREMENTO ITE 2007/2009

Conceptos	ITE
año 2007	96.327.600,23
año 2009	56.481.434,69
Incremento 2007/2009	0,5863

FONDO DE SUFICIENCIA GLOBAL 2010

$$F.S.G._{2010 \text{ Reg art 10.3}} = N.financ._{2010} - C.Tributaria_{2010} - FGSPF_{2010}(\text{Con rec adic})$$

$$F.S.G._{2010 \text{ en año base}} = F.S.G._{2010 \text{ Reg art 10.3}} / ITE_{2007/2010}$$

$$N.financ._{2010} = C.Trib_{2010} + FGSPF(1) + FSG_{\text{Año base reg 10.2 y rev art 21}} + Rec.Adic_{2010}$$

$$FSG_{\text{Año base reg 10.2 y rev art 21}} = FSG_{2009}/ITE_{2007/2009} + Rev.Art 21_{\text{año base}}$$

1.11.2.- CÁLCULO DE LAS NECESIDADES GLOBALES DE FINANCIACIÓN DEL AÑO 2010

Miles de euros

Comunidad Autónoma/ Ciudad	Capacidad Tributaria 2010	Transferencia del Fondo de Garantía calculada a partir de la aportación provisional del Estado del art.9.a)	Valor en el año base del Fondo de Suficiencia Global tras la regularización del art. 10.2	Revisión art. 21.1		Revisión art. 21.2		Valor en el año base del Fondo de Suficiencia Global tras la regularización del art. 10.2 y revisiones del art. 21	Fondo de Suficiencia Global tras la regularización del art. 10.2 y revisiones del art. 21	Necesidades Globales de Financiación previas a la regularización de 2010	Recursos Adicionales art.6	Necesidades Globales de Financiación 2010, regularizadas según el art. 10.3
				Valoración en el año base 2007 de los traspasos previstos en art. 21.1 Ley 22/2009	Revisión en el año base del FSG de 2010 por variación en los tipos estatales del IVA	(5)=(1)+(11)/ITE 07/10	(6)=(3)+(4)+(5)					
	(1)	(2)=(4) Cuadro 1.10.3.5	(3)	(4)	(5)=(1)+(11)/ITE 07/10	(6)=(3)+(4)+(5)	(7)=(6)*ITE 07/10	(8)=(1)+(2)+(7)	(9)=(5) Cuadro 1.10.4	(10)=(8)+(9)		
Cataluña	17.628.559,01	-1.288.441,25	3.490.849,48	-967,59	-272.580,08	3.217.301,81	2.994.664,53	19.334.762,28	419.718,55	19.754.480,83		
Galicia	5.015.322,78	1.002.595,93	1.278.288,54	0,00	-105.973,98	1.172.314,56	1.091.190,39	7.109.109,10	162.302,85	7.271.411,95		
Andalucía	13.428.016,04	3.123.602,46	2.352.311,12	0,00	-284.977,95	2.067.333,17	1.924.273,72	18.475.972,22	574.048,22	19.050.020,44		
Principado de Asturias	2.258.652,54	110.736,33	452.683,58	0,00	-41.042,33	411.641,25	383.155,67	2.752.564,54	65.751,61	2.818.316,15		
Cantabria	1.337.244,44	-54.393,79	587.825,98	0,00	-20.214,29	567.611,69	528.332,96	1.811.183,62	39.151,38	1.850.334,99		
La Rioja	653.157,72	35.341,56	255.993,68	0,00	-11.600,18	244.393,50	227.481,47	915.980,74	25.608,53	941.589,27		
Región de Murcia	2.432.990,03	470.655,02	158.172,90	0,00	-48.737,87	109.435,03	101.862,12	3.005.547,18	87.290,66	3.092.837,84		
C. Valenciana	9.511.411,77	924.765,27	33.241,01	13.234,06	-174.815,86	-128.340,80	-119.459,61	10.316.717,42	205.032,12	10.521.749,54		
Aragón	3.062.367,87	-22.366,68	611.373,61	80,54	-50.704,21	560.749,94	521.946,05	3.561.917,24	90.376,72	3.652.293,96		
Castilla-La Mancha	3.599.065,11	846.145,27	579.092,15	0,00	-75.436,93	503.655,21	468.802,27	4.914.012,65	137.859,50	5.051.872,15		
Canarias	1.766.708,36	2.194.692,73	518.106,06	0,00	-63.956,19	454.149,87	422.722,70	4.384.123,79	83.439,65	4.467.563,44		
Extremadura	1.674.843,58	620.291,78	667.536,05	0,00	-40.335,65	627.200,40	583.798,14	2.878.933,50	68.736,59	2.947.670,09		
Iles Balears	2.691.742,47	-246.246,42	-321.274,80	8.194,46	-42.647,96	-355.728,30	-331.111,90	2.114.384,15	55.550,00	2.169.934,14		
Madrid	17.057.270,94	-3.008.902,36	1.279.141,56	0,00	-226.487,28	1.052.654,28	979.810,61	15.028.179,18	239.353,95	15.267.533,13		
Castilla y León	5.133.116,46	555.108,15	1.084.287,48	0,00	-98.288,97	985.998,51	917.767,41	6.605.992,01	145.779,69	6.751.771,70		
Total CC.AA.	87.250.469,12	5.263.674,00	13.027.628,40	20.541,47	-1.557.799,74	11.490.370,13	10.695.236,51	103.209.379,63	2.400.000,00	105.609.379,63		

1.11.3.- REGULARIZACIÓN DEL ART.10.3. DETERMINACIÓN DEL VALOR EN EL AÑO BASE DEL FONDO DE SUFICIENCIA GLOBAL REGULARIZADO

Comunidad Autónoma/ Ciudad	Necesidades Globales de Financiación 2010, regularizadas según el art. 10.3	Capacidad Tributaria 2010	Transferencia del Fondo de Garantía de Servicios Públicos Fundamentales calculada con inclusión de los recursos adicionales del art.6	Fondo de Suficiencia Global del año 2010 tras la regularización del art. 10.3	Miles de euros
					Valor en el año base del Fondo de Suficiencia Global tras la regularización del art. 10.3
					(1)= (10) Cuadro 1.11.2
Cataluña	19.754.480,83	17.628.559,01	-911.421,67	3.037.343,49	3.263.153,73
Galicia	7.271.411,95	5.015.322,78	1.153.124,38	1.102.964,78	1.184.964,31
Andalucía	19.050.020,44	13.428.016,04	3.540.588,49	2.081.415,91	2.236.158,05
Principado de Asturias	2.818.316,15	2.258.652,54	167.779,96	391.883,66	421.018,11
Cantabria	1.850.334,99	1.337.244,44	-24.423,27	537.513,82	577.475,10
La Rioja	941.589,27	653.157,72	51.936,35	236.495,21	254.077,36
Región de Murcia	3.092.837,84	2.432.990,03	543.222,79	116.625,01	125.295,46
C. Valenciana	10.521.749,54	9.511.411,77	1.179.380,02	-169.042,24	-181.609,63
Aragón	3.652.293,96	3.062.367,87	49.465,72	540.460,36	580.640,70
Castilla-La Mancha	5.051.872,15	3.599.065,11	958.168,86	494.638,18	531.411,89
Canarias	4.467.563,44	1.766.708,36	2.305.903,65	394.951,43	424.313,95
Extremadura	2.947.670,09	1.674.843,58	679.580,21	593.246,30	637.350,99
Illes Balears	2.169.934,14	2.691.742,47	-190.239,74	-331.568,59	-356.218,94
Madrid	15.267.533,13	17.057.270,94	-2.699.760,70	910.022,89	977.678,23
Castilla y León	6.751.771,70	5.133.116,46	694.288,96	924.366,29	993.087,98
Total CC.AA.	105.609.379,63	87.250.469,12	7.497.594,00	10.861.316,51	11.668.797,29

FONDO DE SUFICIENCIA GLOBAL 2011 Y SIG

$$F.S.G.\text{año } n = (F.S.G.\text{año } n-1 \text{ (1 enero)} - Rev. Art 21_{\text{Año base}}) \times ITE_{2007-\text{año } n}$$

Comunidad Autónoma/ Ciudad	base del Fondo de Suficiencia Global tras la regularización del art. 10.3 a 1 de enero de 2010	Valoración en el año base 2007 de los traspasos previstos en art. 21.1 Ley 22/2009	Revisión en el año base del FSG de 2011 por variación en los tipos impositivos y D.T.6ª	Valor en el año base del Fondo de Suficiencia Global a 1 de enero de 2011	Fondo de Suficiencia Global 2011	Ajustes y correcciones	Fondo de Suficiencia Global 2011, tras ajustes y correcciones
	(1)	(2)	(3)	(4)=(1)+(2)+(3)	(5)=(4)*ITE 2007/2011	(6)	(7)=(5)+(6)
Cataluña	3.263.153,73	15.449,23	-726.257,47	2.552.345,50	2.234.833,72	-553.001,99	1.681.831,73
Galicia	1.184.964,31	0,00	-208.617,66	976.346,65	854.889,13	0,00	854.889,13
Andalucía	2.236.158,05	-35.429,86	-532.610,39	1.668.117,80	1.460.603,95	0,00	1.460.603,95
Principado de Asturias	421.018,11	0,00	-87.553,11	333.465,00	291.981,95	0,00	291.981,95
Cantabria	577.475,10	0,00	-55.269,00	522.206,10	457.243,66	0,00	457.243,66
La Rioja	254.077,36	0,00	-32.039,56	222.037,80	194.416,30	0,00	194.416,30
Región de Murcia	125.295,46	0,00	-99.248,13	26.047,33	22.807,04	0,00	22.807,04
C. Valenciana	-181.609,63	0,00	-392.964,19	-574.573,81	-503.096,83	0,00	-503.096,83
Aragón	580.640,70	942,61	-119.993,55	461.589,76	404.168,00	0,00	404.168,00
Castilla-La Mancha	531.411,89	0,00	-141.538,92	389.872,96	341.372,77	0,00	341.372,77
Canarias	424.313,95	29.332,54	-125.135,85	328.510,64	287.643,92	0,00	287.643,92
Extremadura	637.350,99	0,00	-69.156,38	568.194,62	497.511,21	0,00	497.511,21
Illes Balears	-356.218,94	0,00	-98.629,52	-454.848,46	-398.265,31	0,00	-398.265,31
Madrid	977.678,23	0,00	-703.343,76	274.334,47	240.207,26	0,00	240.207,26
Castilla y León	993.087,98	76,24	-197.761,14	795.403,07	696.454,93	0,00	696.454,93
Total CC.AA.	11.668.797,29	10.370,76	-3.590.118,62	8.089.049,43	7.082.771,68	-553.001,99	6.529.769,69

NECESIDADES GLOBALES DE
FINANCIACIÓN DEL AÑO
2009

STATU QUO 2009

FONDOS Y ELEMENTOS AFECTADOS

- Teniendo en cuenta lo anterior y los cambios propuestos en el ITE de 2009 y 2010 considerando unas Entregas a Cuenta de 2009 ajustadas a la recaudación real y los efectos de los medidas tributarias descritas:
- $\Delta 1999/2009$ *ITEn*

Incrementos 1999/2009 ITEn o ITeR

	1999	2009	Δ 1999/2009	Indice aplicable s/ art. 15.1 b) de la Ley 21/2001
ITEn	52.964.404,09	77.733.070,68	1,4676	
ITeR Illes Balears	1.042.027,95	1.632.195,14	1,5664	1,4676
ITeR Madrid	5.164.107,67	10.227.764,12	1,9805	1,4676

Statu Quo 2009

Por el efecto de los cambios en el ITE de 2009, estarían afectados:

- ↑ El nuevo valor del fondo de suficiencia de 2009 aplicando al valor de 1999 el ITE 1999/2009 calculado (1,4676).
- ↑ IVA e ↓ IIEE. Al eliminar los efectos de los cambios normativos y de gestión en 2009.
- ↑ ISD, Tributos Juego y Tasas afectas servicios transferidos. ↑ ITE 2007-2009.
- ↑ Total Statu Quo 2009: Pasaría de 82.713,67 millones a 94.011,66 millones.

NECESIDADES GLOBALES DE FINANCIACION 2009

- ↑ Total Statu Quo 2009: Pasaría de 82.713,67 millones a 94.011,66 millones.

- ↑ Recursos para políticas de normalización lingüística:
 - ▣ Valor de las competencias de normalización lingüística en 1999 x ITE 1999-2009 x 2,5

- ↑ Necesidades Globales de Financiación 2009: Pasaría de 87.950,5 millones a 99.337,6 millones.

FONDO DE SUFICIENCIA GLOBAL

AÑO 2009 Y 2010

INCREMENTO ITE 2007/2009

- Considerando un estimación de las entregas a cuenta ajustadas a la realidad y eliminando el efecto de las medidas fiscales de 2009
- El incremento 2007/2009 pasaría de 0,5863 a 0,807

Conceptos	ITE
año 2007	96.327.600,23
año 2009	77.733.070,68
Incremento 2007/2009	0,807

F.SUFICIENCIA GLOBAL 2009

$$F.S.G._{2009} = Nec.\ globales\ financ._{2009} - C.Tributaria_{2009} - FGSPF_{2009}$$

$$F.S.G._{2009}\ en\ año\ base = F.S.G._{2009} / ITE_{2007/2009}$$

Al modificarse los ITEs y los efectos de las medidas fiscales, la capacidad tributaria y el FGSPF también se modifican.

año 2009	EC 2009 Y MEDIDAS FISCAL	LIQUIDADADA
NEC. FINANCIACION	99.337.625,83	87.950.522,52
C. TRIBUTARIA	81.394.327,89	76.996.897,49
FGSPF	4.563.585,00	3.315.526,50
FSG 2009	13.379.712,93	7.638.098,53
ITE 2007-2009	0,8070	0,5863
FSG 2009 En año base	16.579.569,93	13.026.576,00

INCREMENTO ITE 2007/2010

- Revertimos las medidas fiscales consideradas en el ITE 2009:
 - IRPF: Incrementamos la recaudación 1.860.000 millones. (3.890.000 ya recogidos en la recaudación);
 - IVA: Devolvemos a 2010 el adelanto de las devoluciones y aplazamientos producidos en 2009.
 - El incremento 2007/2010 pasaría de 0,9308 a 0,9054

Conceptos	ITE
año 2007	96.327.600,23
año 2009	87.217.824,64
Incremento 2007/2009	0,9054

F. SUFICIENCIA GLOBAL 2010

□ NECESIDADES GLOBALES DE FINANCIACION 2010

		EC 2009 Y MEDIDAS FISCALES	LIQUIDADADA
Capacidad Tributaria 2010		83.182.111,60	87.250.469,12
Transferencia del Fondo de Garantía calculada a partir de la aportación provisional del Estado del art.9.a)		5.120.037,01	5.263.674,00
Valor en el año base del Fondo de Suficiencia Global tras la regularización del art. 10.2		16.579.569,93	13.027.628,40
Revisión art. 21.1	Valoración en el año base 2007 de los traspasos previstos en art. 21.1 Ley 22/2009	20.541,47	20.541,47
Revisión art. 21.2	Revisión en el año base del FSG de 2010 por variación en los tipos estatales del IVA	-1.601.502,10	-1.557.799,74
Valor en el año base del Fondo de Suficiencia Global tras la regularización del art. 10.2 y revisiones del art. 21		14.998.609,30	11.490.370,13
Fondo de Suficiencia Global tras la regularización del art. 10.2 y revisiones del art. 21		13.579.740,86	10.695.236,51
Necesidades Globales de Financiación previas a la regularización de 2010		101.881.889,47	103.209.379,63
Recursos Adicionales art.6		2.400.000,00	2.400.000,00
Necesidades Globales de Financiación 2010, regularizadas según el art. 10.3		104.281.889,47	105.609.379,63

F. SUFICIENCIA GLOBAL 2010

- En la menor Capacidad tributaria en 2010 se refleja la anulación de las medidas fiscales de 2009. Las devoluciones del IVA adelantadas a 2009 se imputan a 2010. Si en 2009 se anuló la medida incrementado la recaudación, en 2010 se incrementa ésta para que quede compensada en el sistema.
- Se observa que el FGSPF, al evolucionar como el ITE 2007-2010, es menor.

F. SUFICIENCIA GLOBAL 2010

	EC 2009 Y MEDIDAS FISCALES	LIQUIDADA
Necesidades Globales de Financiación 2010, regularizadas según el art. 10.3	104.281.889,47	105.609.379,63
Capacidad Tributaria 2010	83.182.111,60	87.250.469,12
Transferencia del Fondo de Garantía de Servicios Públicos Fundamentales calculada con inclusión de los recursos adicionales del art.6	7.292.997,00	7.497.594,00
Fondo de Suficiencia Global del año 2010 tras la egularización del art. 10.3	13.806.780,87	10.861.316,51
Valor en el año base del Fondo de Suficiencia Global tras la regularización del art. 10.3	15.249.371,41	11.668.797,29

**CÁLCULO DE LOS RECURSOS
DEL SISTEMA DE
FINANCIACIÓN EN EL AÑO
2015**



RECURSOS SFA 2015

- Afectado por la evolución del Fondo de Suficiencia Global desde el año 2009 teniendo en cuenta la situación de partida y la evolución de los ITEs.
- Unas entregas a cuenta en 2009 ajustadas a la recaudación real provoca una liquidación definitiva positiva en 2011. Por tanto, además de ajustar el ITE de 2011 por la liquidación de 2009, habría que ajustar también los ITEs de 2012 a 2016 (debido al aplazamiento a 60 mensualidades).
- En el siguiente cuadro se recoge la evolución de los ITEs teniendo en cuenta lo anterior así como la eliminación en 2009 de determinadas medidas fiscales

ITES

	ITE CALCULADO EC 2009	ITE CALCULADO EC 2009 y MEDIDAS FISCALES	ITE ORIGINAL APLICADO
ITE 1999-2009	1,2810	1,4676	1,0664
ITE 2007-2009	0,7043	0,807	0,5863
ITE 2007-2010	0,9308	0,9054	0,9308
ITE 2007-2011	0,8510	0,8510	0,8756
ITE 2007-2012	0,8067	0,8067	0,8397
ITE 2007-2013	0,9285	0,9285	0,9535
ITE 2007-2014	1,0041	1,0041	1,0291
ITE 2007-2015	1,0388	1,0388	1,0639

RECURSOS SFA 2015

Considerando unas EC 2009 ajustadas a la recaudación real y sin las medidas tributarias en 2009, los Fondos del Sistemas serían:

año 2015	EC 2009 Y MEDIDAS FISCAL	LIQUIDADADA
FGSPF	8.367.534,00	8.569.714,50
FSG	6.105.919,64	1.031.527,13
ITE 2007-2015	1,0388	1,0639
F. COOPERACION	1.544.684,01	2.177.520,04
F. COMPETITIVIDAD	3.311.416,36	4.668.058,59
F. Compt repartido (DF 19)	3.211.795,85	2.702.234,80
DA TERCERA	427.491,85	
TOTAL	19.657.425,35	14.480.996,47
		5.176.428,88

RECURSOS SFA 2015

No obstante lo anterior la estimación del impacto puede contemplar:

- Únicamente unas Entregas a Cuenta en 2009 ajustadas a la realidad (Sin considerar impacto medidas tributarias).
- Entregas a Cuenta en 2009 ajustadas a la realidad y considerar impacto medidas tributarias.

RECURSOS SFA 2015

año 2015	LIQUIDADA	EC 2009	EC 2009 Y MEDIDAS FISCALES
FGSPF	8.569.714,50	8.367.534,00	8.367.534,00
FSG	1.031.527,13	4.706.550,21	6.105.919,64
ITE 2007-2015	1,0639	1,0388	1,0388
F. COOPERACION	2.177.520,04	1.769.927,59	1.544.684,01
F. COMPETITIVIDAD	4.668.058,59	3.794.282,27	3.311.416,36
F. Compt repartido (DF 19 LEY PGE 2017)	2.702.234,80	3.653.089,40	3.211.795,85
DA TERCERA		382.103,20	427.491,85
TOTAL	14.480.996,47	18.879.204,39	19.657.425,35
DIFERENCIA		4.398.207,92	5.176.428,88

COMENTARIOS FINALES



COMENTARIOS FINALES

Una vez analizados los efectos de la sobreestimación de las entregas a cuenta en el año 2009 y el impacto de determinadas modificaciones tributarias, deberíamos preguntarnos si:

- ¿Es correcto que la evolución de los recursos de las CCAA estén afectados por las estimaciones y decisiones fiscales del Gobierno?
- Las EC son calculadas por la Administración Central. No dejan de ser anticipos que en su caso hay que devolver. Las del 2009 hasta el año 2031 (RD- Ley 12/2014). Estos anticipos influyen en los recursos finales de las CCAA.

COMENTARIOS FINALES

- ¿Deben ser tenidas en cuenta estas circunstancias en los recursos iniciales del nuevo modelo?
- ¿Deben ser tenidas en cuenta estas circunstancias al analizar el endeudamiento de las CCAA?